上海畫報

中華郵政特准掛號立券之報紙
每三日出一張 售大洋四分

第五五九期

▲本報價目
[illegible]

▲廣告刊例
新聞欄中(面積)中縫欄內(分四格)每格每次八元半格起碼、封面廣告每格每次六元、[illegible]

□譽滿吳門之名女伶嚴琦蘭近影□（迷羊攝）

精製
華美照相製版分公司
銅版鋅版
三色銅版
黃銅招牌
幻燈影片
價廉物美
當日取件
總公司梅白格路來安里電話三四〇三二
分公司望平街一六四號電話六二九九六
正式開幕

印刷界報館書局注意

價廉物美當日取件
精製
照相銅版
照相鋅版
三色銅版
電鍍銀相
黃銅招牌
幻燈影片
總公司梅白格路來安里電話三四〇三二
分公司望平街一六四號電話六二九九六
華美照相製版分公司

南京益仁巷新馬路縣園街口

首都

本飯店地點適中・交通便利・房居敞寬・油漆一新・光線格外充足・空氣愈覺流通・佈置一切・改良完善・侍役周到・招待殷勤・新置銅鐵床・應用器具・特聘名庖・精治膳食・大廳禮堂・喜慶租用・燈綵齊全・房間大小・後有花園・布置更精新・張伊始・定價低廉・隨床被褥・不另取資・包月優待・如蒙惠顧・竭誠歡迎・

電話・城內一五七四號・

南宮魏朝宗增例

朝衣脫去業桑麻・陋巷深居爲避譁・遂日高呼柴米貴・且增潤例作生涯・雪仗凄其欲曉天・對爐摸膝不成眠・家居僻野無人到・聊寫青山易粥饘・

花卉例 每方尺二元、斗方摺扇按方尺計、

山水例 照花卉例加倍、

字　例 榜書每方尺二元、逾尺遞增、對聯四尺四元、五尺五元、篆書加倍、堂幅四尺四元、三尺三元、屏條照堂幅加倍、斗方摺扇均一元、壽屏碑、誌字、以方寸爲度、每百字十元、不及百字者、按百字計、

篆刻例 石章每字一元、牙章二元、

潤金先惠・隨價加一・餘件函商・

外地匯款、須行掛號、

收件處 北平東城大佛寺中華書會長林宦鑿 河北南宮縣魏家莊魏宅

戒煙新藥

比衆不同　王道無毒

▲功效▼　斷癮迅速　戒時舒服　費錢無多　後患永絕

●清血健身水●

▲價目▼　大瓶兩元　中瓶一元　小瓶半元

●經售處●　正威大藥房（永安公司西邊街）　方九霞銀樓（法界小東門口）　老鳳翔銀樓（虹口中虹橋境）

●總發行●　法界西門路韓五坊　威豐公司

□鄭局長爲子完婚趣聞　（白象）

現任吳縣縣公安局長鄭貞吉、前日在蘇假東吳旅社禮堂、爲其子公武完婚、往賀者甚衆、如張仲仁吳穎芝輩、均爲一時名流、躋躋蹌蹌、頗稱一時之盛、記者忝爲賀客、因得躬逢其盛、得聞趣事數則、記之以博讀者一粲也、

▲干菼伯特別人情　婚前、鄭遍登本埠各報廣告、邀請親朋吃喜酒、顧鄭與報界中人、類皆熟識、然登廣告爲事、送人情又爲一事也、乃有大蘇報干菼伯君、覽、慨然以六十四元廣告收條一紙、又報七張相贈、鄭即照例開銷之、以廣告收條作送人情、是可謂破天荒創舉也、

▲視察員頭銜而赫　邑有程資生其人者、出身市井、而雅好風頭主義、自榮膺某報全國總視察員後、益發本加厲、每逢朋儕喜慶、輒倩人捉刀書禮聯、而以總視察員之頭銜冠其上、記者在應酬場中、曾屢見之、想見其之志滿意得、實有不可言喻者也、

▲滬市長連稱不敢　本埠某要人、曾携眷來蘇道賀、鄭即殷勤招待、闢室款客、然某眷素有嗜好、途中辛勞、故未待憩息、即命侍者備阿芙蓉膏以進、方一榻橫陳、吞雲吐霧之間、忽陸市長偕鄭局長入、一時驟不及防、竟被瞥見、客無已、即折腰歡迎曰、放肆、放肆、至是陸市長亦祇得攝容帶笑、連稱不敢、不敢、而已、

梅按是日東吳旅社門首、有吳縣公安局手提機關槍隊數十人、全副武裝、警備森嚴、喜與前導爲市公安局軍樂隊、吳縣二十七市鄉分局長及巡官、均來致賀、可謂盛極一時矣、

□滬上名花謝秀英□
（嵱雲山人贈）

□馮玉祥之英文程度　（兪兪）

馮玉祥嘗師事王鐵珊、受經史、嘗師事閻甘園、研討金石書畫、下野而後、延谷鍾秀授政治、晨課國文、夕課英國語言文字、世人類知之、然猶疑馮或但務其名而不務其實、據唐珙女士令兄言、數年前、馮嘗一度聘之教授英文、唐君始意以當馮倘須自愛皮西地字母讀起、數之日、叩馮曾讀英文否、馮曰、嘗自研習之、因出所讀書呈唐、唐展視之、厥書頗爲艱深、殆非有七年以上之程度、不能解隻字、馮讀之、居然琅琅上口、釋義俱當焉、唐君授書數月、會以事辭歸、友儕或詢馮事、唐輒讚其好學狀、唐君信人、所言自非誣、蓋馮之爲人、桀驁不羈、不第以治軍著、卽其耐苦好學、亦迥異常流、觀人者必觀其微、然則馮之勤學、是其所長、亦其所短也歟、

□半淞園之澄懷堂□（黃振宗攝爲泰松贈）（警頑二十年前讀書於此、黃警頑誌）

□郭標被斥記　（莉）

前造幣廠長郭標、少未治學、長習於計贏之術、故其舉止每有貽笑大方之處、本報前記郭標之鶴立鷄羣、想讀者猶能憶之、然郭事父至孝、苟有命、未敢或違、今雖貴顯、見其父、猶唯唯而已、父頗儉樸者流、猶未改向日寒酸之態、某次郭在香港、其父衣土布之衣、步行至永安公司、店夥有識爲郭標之父者、稔其吝嗇、思有以戲之、會郭父徘徊至糖果部、店夥佯作不識、含笑向前、問購何物、郭父見明無纖塵之玻缸中、厥有花花綠綠之糖果、詢價若干、店夥答以所值甚微、苟欲嚐試、則請先食後會鈔可也、郭父乃坐於櫃檯之旁、徐徐吞咽、既竟、店夥出發票、則大洋一元餘、郭父大怒、逕至總理室責郭、謂區區糖果、乃售如許鉅價、豈爾之店夥、欺我鄉下老耶、郭知無可理喻、親至糖果部爲償其值且佯斥店夥焉、此事永安公司、至今傳爲笑柄、

□白鵝西畫研究所之人體寫生室□
（沅吉攝警頑贈）

□介紹海上著名藝術團體　（張沅吉）

□白鵝西畫研究所

本埠北四川路長春路白鵝西畫研究所、係海上名畫家陳秋艸、方雪鴣、潘思同、邵雪鴻諸君所主辦、內容完備、成績斐然、新出版年刊一種、亦極富麗之至、本屆展覽會定於二月二十三日起開幕、至廿七日至、地點在該所、第四期研究班開學、已定二月廿一日正式授課、新開新生考入者甚爲踴躍、學額告滿、上列三象係白鵝內容設備之一斑、

□白鵝畫所之水彩畫室□
（沅吉攝警頑贈）

□菊部新語　（戲迷）

張妙閑歷元旦出演濟南國民劇院、以奇雙會、全部玉堂春、瀟湘夜雨、鴻鸞禧諸劇最受歡迎、該院並特印妙閑所演戲詞及特刊一冊贈觀客、盛舉甚盛、顧無爲將來申組舞台、曾往蘇邀嚴琦蘭爲台柱、包銀千六百金、但嚴以蘇新舞台堅留、已婉辭、胡碧蘭現隸天津春和大戲院、最爲津人所歡迎、新豔秋以病輟演月餘、頃已痊愈、有出演吉祥園說、

□出演天津春和戲院之名女伶胡碧闌近影□
懷芝室藏

□鬼訊

據寓裡人言、法租界昨日起、忽嚴禁烟賭、空氣緊張、有名各處、一律暫停、據云禁期、約一星期、故一般鬼怪、並不十分着急、其忽緊忽弛之政策、則人言人殊、莫明其妙、亦可謂外人管理市政之怪現象也、

□白鵝畫所之鉛筆畫室□

南京最漂亮的照相
中華照相館
南京奇望街

藝術照相
光藝照相館
南京路跑馬廳對面

吳淞遊侶圖　（梅生攝）

張聲揚先生　劉穗九先生　徐東生女士　宋先生
陳參謀　徐浦生女士　徐滬生女士　徐朗西先生

釋𢆶（丹翁）

形聲解得惠津津若有味象禾插𠙴中三穗或垂穗穗从心與禾後起會其意問自何得音三𠦄則爲卉許出惠古文徐鍇釋味味謂惠爲心專知已非謝誼𢇇象草出田亦即是𢆶字荀生𢆶猶疑鼎鬲甯慧季可憐六書通何必𢆶假慧

徹妙不可思議

此象牙印舍英女士爲恭老刻梅生先生所求也

丹翁題

歌舞的前途（天笑）

近幾年來、中國的歌舞、隨着革命潮流、也很有變遷、從前的舊歌舞失傳的早已失傳、有一點早流入日本、現在日本所流行的歌劇、很帶有一點古時色彩、中國的古歌舞、除了在戲劇中、偶或曇華一現、其餘便不可見、而自西方傳入的新歌舞、却有一種磅礴之勢、但西方的總是西方　雖然情感和詩味是全世界所同的、可是中國的歌舞、當然要合乎中國的口味、吾國的各音樂家各歌舞家、年來許多研究及此、不久必能達到那個燦爛光明進步時期、這不但爲供人娛樂視聽的關係、也是發揚東方的文化爲藝術啊、

宋美齡購鞋記（白克）

拋球場有一婦女皮鞋店、規模爲滬上各婦女皮鞋店冠、曰大華、聞去歲共盈餘三萬元、殊足驚人、其玻璃窗飾中、曾陳列最貴之女鞋一雙、皮面高跟、據云、面與跟均巴黎產、標價二百五十兩、聞去歲宋美齡夫人、曾光臨一次、店夥以此鞋進、夫人以其面爲紅色、命易之、店夥入內、檢點多時、出一鞋、藍色、亦面嵌水鑽、與紅者較、質地似無甚異、惟價需一千兩、夫人以其色淡雅、購之去、或謂夫人將以饋贈某公使夫人、故需此鉅價、然不可謂非此皮鞋店之倖運也、

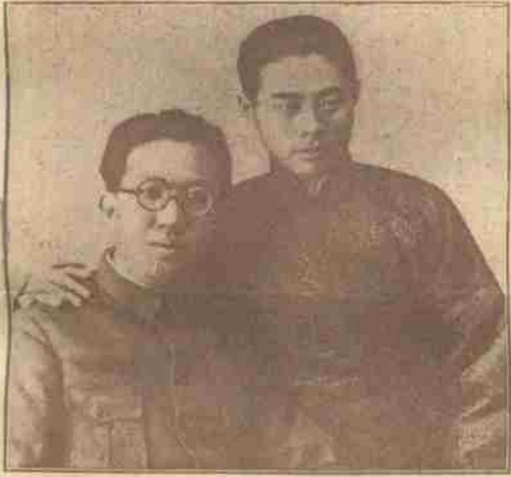

天津商報主人本報駐津記者葉庸方先生與名伶程玉菁最近在津合影

程玉菁近狀（圭木）

程玉菁自北上後、前住煤市街大旅社、現已移居李鐵拐斜街七十四號、除就瑤卿受業外、並請老伶公李壽山說戲、自豔秋輟演、王又宸、侯喜瑞等、原隨新豔秋、現又改隨玉菁、玉菁因葉庸方君之介、赴津明星戲院演唱四日、戲目爲探母玉堂春罵殿緹縈救父、又因瑤卿之介、與馬連良合作、探母即與馬合演也、

黃浦舟中　（梅生作）

吳淞半日記（梅生）

今年國府雖明令禁止慶祝廢曆新年、而習俗一時不易改革、月來酬應甚苦、日前峪雲山人邀遊吳淞、聞之大喜、以上午一時三十五分淞滬車行、同遊者、峪雲山人及其男女公子、劉穗九張聲揚宋先生等、淞滬路爲我國首先建築之鐵路、初築成、忽有人反對、清廷乃將其拆除、棄置台灣、後又重設、火車路軌及枕木均購自英國、枕木上復裝鐵皮、峪雲山人言有一八九七年郭列爾廠製字樣、、日本京濱鐵路（東京至橫濱）亦於同日成立、日本元老及大臣羣蹌於車站、痛哭流涕、以爲國家將因此路而亡、其知識幼稚、可發一笑也、沿途草木欣欣向榮、春風和煦、令人心曠神怡、十一時抵砲台灣、往要塞司令部、司令鄧鏡寰適因公赴滬、晤杜參謀長及陳參謀、同遊之宋君與杜陳二君均滇人、晤談甚歡、吳淞要塞共有二十四炮、分南北二台、最巨之砲、口徑爲三十六生的半、探海燈有二、愚等參觀一週、適申副官長由申趕回、同乘司令部小輪遊三夾水、是處合黃浦揚子吳淞三江之水、分三色、而各不相混、同流於海、亦奇觀也、二時返淞、申陳二君邀往川人所設之永興館進餐、肴饌鮮潔可口、愚等飽餐後、往參觀中國公學、校長胡適之博士已辭職、故未在校、新校長馬君武博士亦不在、於佈告處、見胡君通告、大意爲、自十七年長校務至今、由同事相助、同學諒解、相處甚善、惟無甚建樹、殊抱歉、今因須編中國哲學史大綱下卷、不久將往美國哈佛大學（校名恐記不清楚、不知是此校否）講學、已由董事會准予辭職、荐馬君武先生繼任、乞同學原諒云、於校園中一遊、合攝一影而後至車站、於下午五時返滬、此行共攝十二影、均佳、茲刊其二於本報中、申陳杜三君招待、情致殷殷、殊足令人感謝不盡也、

上海漫畫家款宴湘北女師參觀團　（黃警頑贈）

雪花膏中的極品

無敵牌蝶霜

家庭工業社出品

維他命 麥精魚肝油

▼九星公司出品……

有純淨與含幾怪兩種

本品係根據最新科學提取北方所產大麥之精華及植物中所含之純粹維他命和入二百四十倍之鱉魚肝油調製而成為培補先天滋養身體強固筋骨調理病後助長發育維護健種兼有補肺平氣除痰鎮咳止嗆定喘殺菌治癆之功凡患喘咳肺癆諸般肺病服之立愈也

（純淨 含機餘）每瓶一元二五角 半打

上海中西大藥房經理

好運道香烟

上海華達烟草公司出品

春閨記（妬婦訣）（小留香館劇錄之一）

□劇目

溜水春深、緬懷風月・滑陽情重、好繫絲羅、索屬儷租神鋒先試・解紛排難、舌劍初硎、寶奩新闢、花團錦簇、聯威頓掩、玉須香館・成東英皇、鸞膠重續・郎猶得倖、鵑淚偷彈、爲詐狂心、暗鋪香徑・故挑閒饒、逗進飛蛾、巧佈連環、蝎廬數典、計偏狠毒、臟芬先書・綠怨紅愁、買花錢盡・風淒雨賦、貫酒書空・托鉢充饑、長垂玉柱、穿窬效技、課踏金鈴・閑搗荷廬、陡醒春夢・風通芥珀、爲拜嬌娃、鴿返揚州、小紅同載、珠還合浦、大白浮懷・

□劇詞

雨霽風清炎暑淨、鶴聲蛩韻晚蟬嘈・田夫壟上緩耕種、漸少荷鋤戴笠人、無非無儀今不論、僅科克自託女嬰、車聲軋軋穿荒徑・行過前村到後村、安排巧計如神算・好似三國女貂蟬、撒下滿紅鈎合線、暗中獻出巧連環、作事須通常與變、守經不得就要從權、官人枉自烟花戀・叫彼離開無底船、東墻欠了烟花債、宿柳眠花不回來・巧定機關他不能、方知閫閾有奇才、河東獅吼真無賴、令人齒冷笑話敘・溫柔鄉裡有情趣・多少男兒被色迷、他那妄想成連理　怎知我暗裡費心機・今朝用盡千般計、不識迷人知不知・呂叔清爲人無禮義、以大壓小把人欺、賊嫖嘯賭本是你、引惹兒夫着了迷、估去房屋施巧計、全然不怕萬人護、這般行爲鎮天地、只恐你報應臨頭後悔遲、東墻忽起穿窬念、自古書生作賊難、吩咐家丁休懶惰、燈光不滅少貪眠、生擒活捉休放肆、供狀還須寫一篇、吽他後今難折辯、成功只在這一番、罵聲東墻無禮義、終朝只被酒色迷、長街乞討難度日、又起貪心動盜機、天良喪盡真無恥、反把爲娼來勸妻、自去思來自去憶、分明禽獸着人衣、

天上人間（一五六）（張恨水）

第四回　掩面怕重來人間地獄　掉頭辭乍去紙上風波

問起你們這裡的聽差、才知道黃小姐有電話來、請你去吃晚飯、一個漂亮的女朋友、是非還禮不可的、而且非趕緊還禮不可的、因此我猜你今天一定伺候着黃小姐還禮去了、不料你居然有這大的胆子、吃了竟自不還禮、周秀峯笑道、你這話真是加倍的不通、吃了朋友的東西、老惦記着還禮、而且要趕快還禮、這是作買賣了、還算得什麼交情、虧你還向愛情一條路上去揣測、若愛侶之間、一餐飯都得記上支付帳目、未免太褻瀆愛情了、魏丹忱被他一層一層的向下駁下去、只覺人家理直氣壯、簡直無可非難、只好笑了一笑、向周秀峯床上坐了下去、周秀峯笑道、怎麼樣、你始終是讓我駁倒了、

請讀名家小說筆記

□包天笑作
- □非小說　一元
- □黑幕銀燈　八角
- □蠶琴小傳　一元
- □降蜮痛語　二角
- □未來世界　四角
- □犧牲　四角
- □情波記　二角

□李涵秋作
- □涵秋筆記　二冊一元二角
- □琵琶怨　二角
- □蜂蝶影　四角
- □雙花記　二角
- □雙鵑血　五角
- □瑤瑟夫人　三角

□畢倚虹作
- □黑暗上海　三元

□陳冷血作
- □俠客談　四角

□張秋蟲作
- □銀海新潮　四角

□龐獨笑作
- □紅脂識小錄　六角

□張丹斧作
- □拆白黨　三角

□葉楚傖作
- □新小說　八角

□沈泊塵作
- □百美圖　一元二角

□張春帆作
- □九尾龜十二冊　七元八角

上海實報館發行

亞林防疫臭藥水

天時日暖、凡穢髒之處、如垃圾桶內・痰盂之中・都爲病菌產生之所・用亞林防疫水・則可殺菌除臭・

上海四馬路 五洲大藥房發行

◀艾羅補腦汁▶

艾羅醫生特效良藥之一

●奏效神速●毫無流弊●

▲大號二元　▲小號一元二角半

中法藥房總經理

名書畫家林實馨先生篆刻文曰林華之印實馨長壽

閩縣林實馨己巳增例

聚臭賣藝原多事誤我微名走舊京鎮日不呼柴米貴不增潤格作何生
文例一百六十元至二百元　壽例花卉方尺三元　零三元
字例之山水方尺六元　壽六元屏聯對就書例之
篆類倍字二元
外埠圖款行須掛號聯格函索住北京宣城大佛寺、